



Especificación de Producto / Product Specification

Producto Product	Bola de Lomo Knuckle	Código Code	2137
Tipo de frío Temperature Condition	Enfriado Chilled	Destino Destination Market	Union Europea European Union
Vida útil Shelf Life	150 días 150 days	Temp. de almacenaje Storage temperature	-1°C a 2°C

Características de Calidad / Quality Characteristics

Corte Cut	Entero Whole Cut	VL % CL %	97 VL -
--------------	---------------------	--------------	------------

Producto / Product

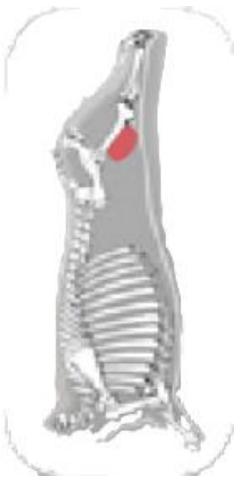

Especificaciones

Corte prolijado, libre de ganglios linfáticos, huesos, coágulos y tinta con ambos laterales libres de pelotones de grasa, proveniente de animales Grain Fed. Cuota 481

Specifications

Trimmed cut, free of lymph nodes, bones, clots, and ink with both sides free from fat clumps, from Grain Fed animals. Quota 481

Empaque / Packaging





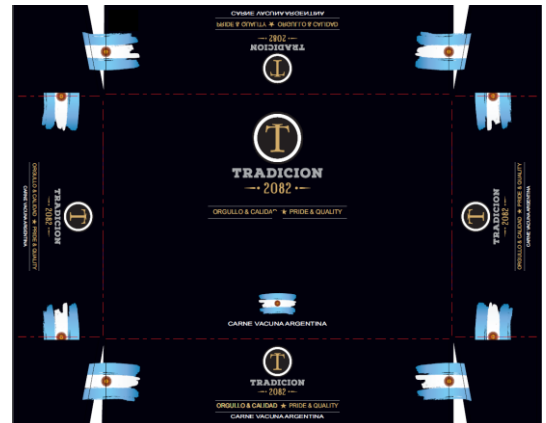

Empaque primario Primary Packaging	Vacío Vacuum packed	Piezas por empaque Pieces per package	1
Peso promedio / Pieza Average Cut Weight	4 kg	Paquetes por caja Packages per carton	5
Empaque secundario Secondary Packaging	Caja de cartón corrugado Corrugated cardboard carton	Peso promedio / caja Average Carton weight	20 - 21 kg

Dimensiones del empaque secundario

Secondary Packaging Dimensions

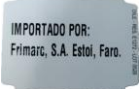
558 mm x 377 mm x 141 mm



Etiquetado Interno / Internal Labeling		Etiquetado Externo / External Labeling	
Plant Label	Additional Label	Plant Label	Additional Label
	  		  

Observaciones
Remarks

Revisión			
Comex	Calidad	Producción	Aprobación
Matias Raspo - Jefe Comercial de Producto	Anabella Farroni - Jefe AC	Matias Bassi - Jefe de Producto	Carolina Mendoza - Gte COMEX
Nombre y cargo	Nombre y cargo	Nombre y cargo	Nombre y cargo
01/10/2025	01/10/2025	01/10/2025	01/10/2025
Fecha	Fecha	Fecha	Fecha